WELLA PROFESSIONALS

SMOOTHFILLER

GUIA TÉCNICO

ÍNDICE

Apresentação de Smoothfiller
Tecnologia: como funciona
Identifica os teus clientes
Passos do Serviço
Smoothfiller & serviços de Cor
Cuidados posteriores
Perguntas Frequentes

UMA NOVA ABORDAGEM AO ALISAMENTO

E SE PUDESSES DIZER ADEUS AO EFEITO FRISADO...

Lutar contra o cabelo crespo e rebelde, difícil de pentear ou controlar, é uma realidade com que muitas mulheres se deparam diariamente.

Dedicam muito tempo a secar e a alisar o cabelo com o secador após cada lavagem, sempre preocupadas que a humidade lhes arruíne rapidamente os seus esforços e o efeito frisado volte a aparecer.

Apresentamos Smoothfiller da Wella Professionals: uma nova abordagem ao alisamento semipermanente.

ALISA. PREENCHE. RESTRUTURA.

SMOOTHFILLER

TRATAMENTO DE ALISAMENTO SEMIPERMANENTE

Cabelo mais suave, preenchido e restruturado, tudo numa experiência agradável e sem preocupações no salão.

BENEFÍCIOS PARA OS CLIENTES

- Cabelo mais suave e com menos frisado
- Penteado mais fácil e rápido
- Dura até 3 meses: o efeito de alisamento desvanece-se gradualmente sem crescimento visível da raiz
- Sem restrições após o serviço: a cliente pode lavar o cabelo imediatamente depois do tratamento

BENEFÍCIOS PARA OS SALÕES E PARA OS CLIENTES

- Serviço rápido, apenas 20 minutos de tempo de pose
- Experiência agradável e sem preocupações no salão
- Smoothfiller e Color Touch: é possível aplicar um banho de cor no mesmo dia

CABELO MAIS SUAVE E LISO
REDUÇÃO DO EFEITO FRISADO
PENTEADO MAIS FÁCIL E RÁPIDO
DESVANECIMENTO SEM CRESCIMENTO VISIVEL DA RAIZ

COMO FUNCIONA

O cabelo crespo é difícil de pentear e mais vulnerável à humidade e aos seus efeitos, tornando-se, por isso, mais rebelde e ainda mais difícil de controlar. Esta dificuldade deve-se ao facto da estrutura capilar ser irregular, apresentando falhas de porosidade no seu interior.

O sistema **Smart Delivery System** de Smoothfiller garante que o ingrediente ativo **penetra em profundidade** no córtex e na cutícula do cabelo, **atuando desde o interior,** em vez de se limitar a revestir artificialmente a superfície do cabelo.

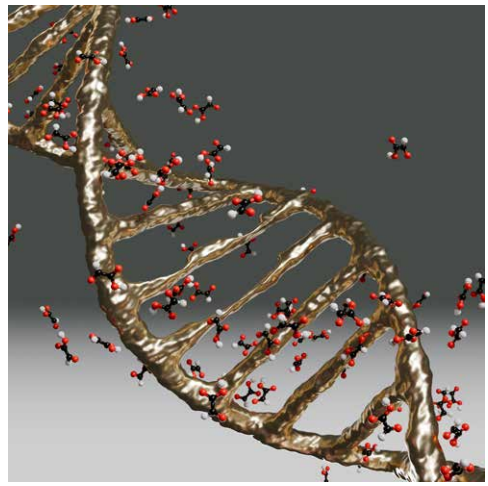

Mediante a ativação térmica, o ácido orgânico / ingrediente ativo **preenche a estrutura proteica do cabelo,** criando novas ligações internas estáveis e mais duradouras, que **restruturam o cabelo desde o seu interior.**

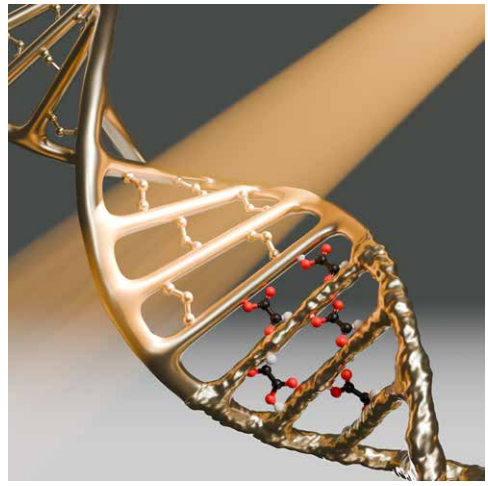

O resultado é um cabelo incrivelmente **suave, fácil de pentear,** com menos efeito frisado e um movimento natural, dia após dia, durante até 3 meses. Um cabelo tão liso e suave que te vai apaixonar!

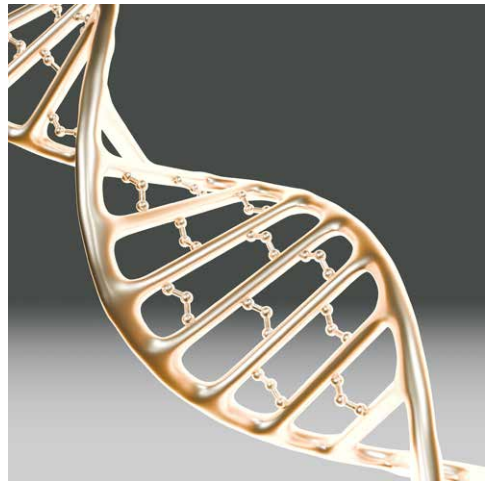

IDENTIFICA O TEU CLIENTE SMOOTHFILLER

QUEM É O TEU CLIENTE SMOOTHFILLER?

Clientes com cabelo **naturalmente crespo** e difícil de controlar, quer seja liso, ondulado ou encaracolado.

O seu cabelo é normalmente muito sensível aos efeitos da humidade, com tendência a ficar frisado, dificultando a manutenção do penteado.

O QUE É QUE DESEJAM?

Desejam melhorar a qualidade do seu cabelo:

Procuram mais suavidade, menos efeito frisado, penteados mais rápidos e uma manutenção mais fácil.

"Gosto da textura natural do meu cabelo, mas quero reduzir o frizz!"

"Tenho de secar e alisar o cabelo sempre que o lavo, e demoro imenso tempo! Adorava que fosse mais rápido e fácil de pentear."

PASSOS DO SERVIÇO

① PREPARAÇÃO

② APLICAÇÃO E TEMPO DE POSE

③ ATIVAÇÃO TÉRMICA

① PREPARAÇÃO

Prepara o cabelo para uma ótima absorção do produto, lavando e secando-o ligeiramente.

Lavar o cabelo com champô, duas vezes se for necessário.

Não aplicar condicionador.

Recomendamos o champô Ultimate Smooth; limpa eficazmente o cabelo, ao mesmo tempo que o deixa mais fácil de desembaraçar.

Secar ligeiramente, até o cabelo estar **80% seco.**

O cabelo deve ficar húmido ao toque e ganhar a sua forma natural quando se “amassa” suavemente com as mãos.

② APLICAÇÃO E TEMPO DE POSE

Para um cabelo de comprimento médio e densidade média, recomendamos aplicar aproximadamente 100 g de produto.

Medir a quantidade de Smoothfiller numa taça e aplicar no cabelo, secção a secção, com a ajuda de um pincel.

Manter uma distância de 0,5 cm do couro cabeludo. Saturar o cabelo e pentear cuidadosamente para assegurar uma distribuição uniforme.

Deixar atuar durante **20 minutos.**

Não tapar o cabelo nem aplicar calor durante o tempo de pose.

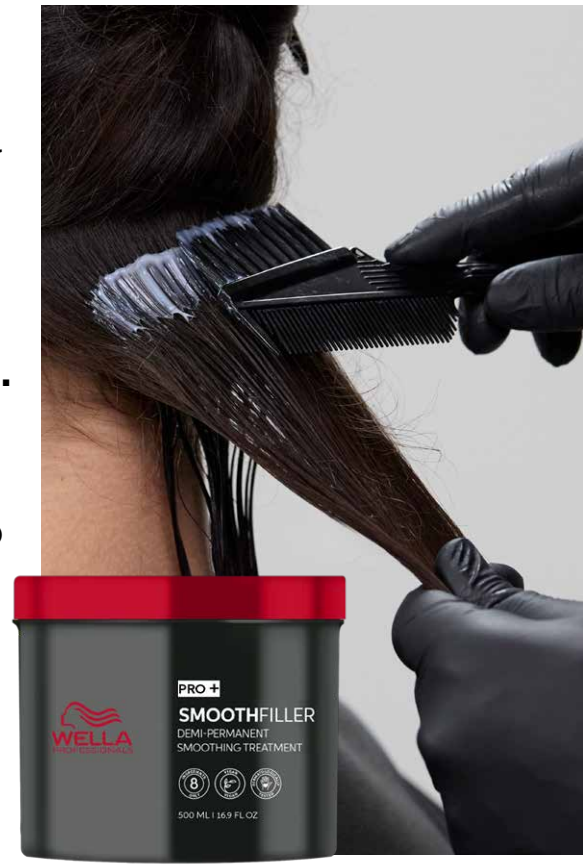

20 MIN

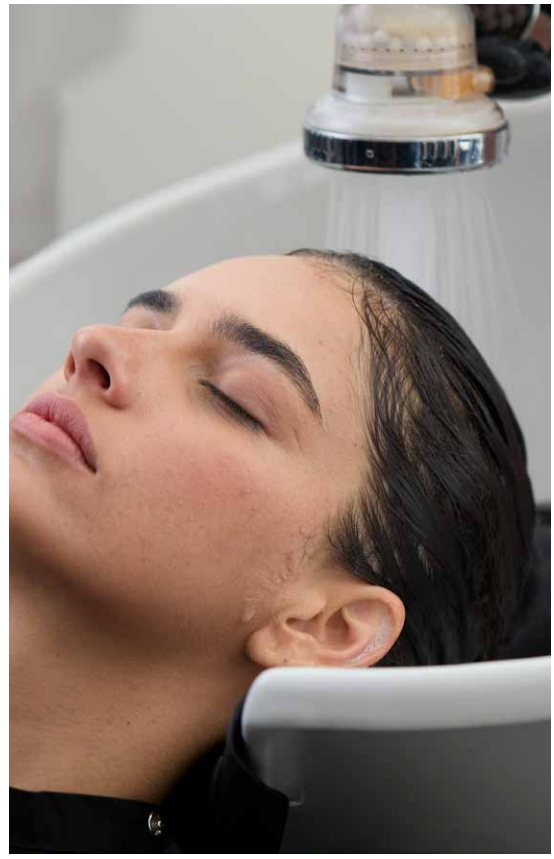

Emulsionar e passar por água.

Enxaguar até não haver espuma visível, sem enxaguar excessivamente.

③ ACTIVACIÓN TÉRMICA

A ativação térmica é um passo importante, pois é nesta altura que o ingrediente ativo forma as novas ligações no interior do cabelo, proporcionando-lhe os benefícios de Smoothfiller.

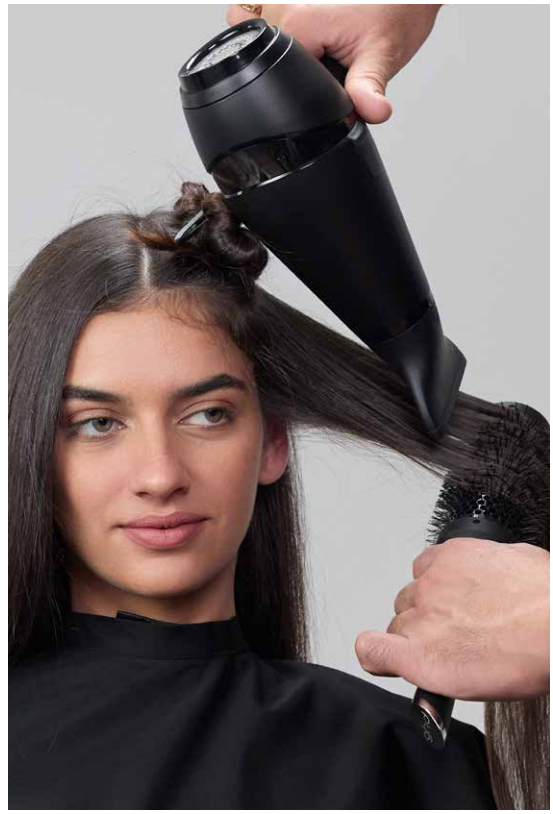

Secar o cabelo com o secador até estar **100% seco.**

Não aplicar produtos de styling.

Alisar o cabelo em pequenas secções, efetuando entre 6 a 12 passagens em cada secção.

A distribuição precisa e uniforme do calor, bem como a consistência em cada secção, são fundamentais para conseguir resultados ótimos.

É necessário utilizar uma prancha alisadora com controlo de temperatura. As placas mais largas ajudam a realizar o serviço de forma mais eficiente.

ATIVAÇÃO TÉRMICA

Existem duas variantes importantes no passo de ativação térmica: a temperatura e o número de passagens.

TEMPERATURA

Seleciona a temperatura de acordo com a estrutura do cabelo

TIPO DE CABELO	FINO	MÉDIO	ESPESSO / RESISTENTE
Virgem ou resistente	180°c	180 – 210°c	230°c
Com coloração e sensibilizado	180°c	180 – 210°c	210 – 230°c
Muito sensibilizado	Não recomendado	Não recomendado	180 – 210°c

PASSAGENS

O número de passagens é determinado pela transformação desejada.

RESULTADO DESEADO	RESULTADO SUAVE / REDUÇÃO DO FRISADO	SUAVIDADE MÁXIMA
Passagens	6 – 8x	10 – 12x

A distribuição precisa e uniforme do calor, bem como a consistência em cada secção, são fundamentais para conseguir resultados ótimos.

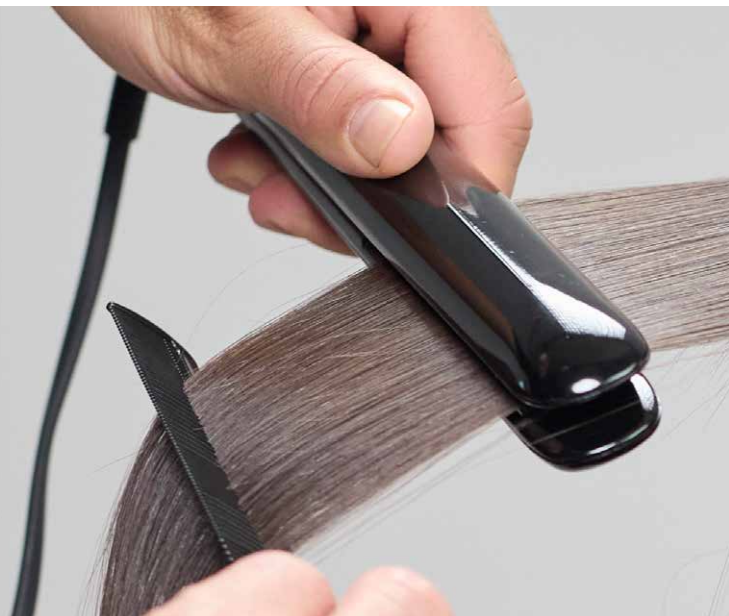

FINALIZAÇÃO

Depois do passo de ativação térmica, o tratamento Smoothfiller está completo.

É possível que o cabelo apresente um efeito estático após o tratamento Smoothfiller. Para controlar a eletricidade estática no cabelo, aplica Ultimate Smooth Miracle Oil Serum ou um spray de fixação.

Smoothfiller pode provocar uma ligeira mudança da cor, numa direção tonal mais clara ou mais quente.

Não existem restrições depois do tratamento: a cliente pode lavar o cabelo logo no dia seguinte.

O RESULTADO FINAL

É importante salientar que o cabelo fica liso imediatamente depois do tratamento Smoothfiller, mas o resultado definitivo só se apreciará após a primeira lavagem.

CABELO MAIS SUAVE E LISO CONTROLO DO EFEITO FRISADO E MALEABILIDADE SECAGEM MAIS FÁCIL E RÁPIDA

Se a cliente preferir um resultado mais natural, com ondas suaves, podes optar por aplicar Color Touch ou simplesmente lavar com champô, aplicar condicionador e secar com o secador.

Vais notar também que o cabelo seca mais rapidamente e é muito mais fácil de modelar!

SMOOTHFILLER E SERVIÇOS DE COR

Smoothfiller pode ter influência no resultado da cor. Sempre que seja possível, o ideal é marcar o serviço de coloração para um outro dia. No entanto, se se desejar, é possível combinar o serviço de cor no mesmo dia do tratamento Smoothfiller.

Pode-se fazer coloração no cabelo com **Color Touch** imediatamente após o tratamento Smoothfiller. Contudo, o resultado da cor pode ser ligeiramente menos intenso do que o habitual.

Antes de aplicar a coloração, deve-se lavar suavemente o cabelo com champô para controlar o nível de pH; molha o cabelo, massaja o champô até formar espuma e deixa atuar durante 10 minutos antes de passar cuidadosamente por água.

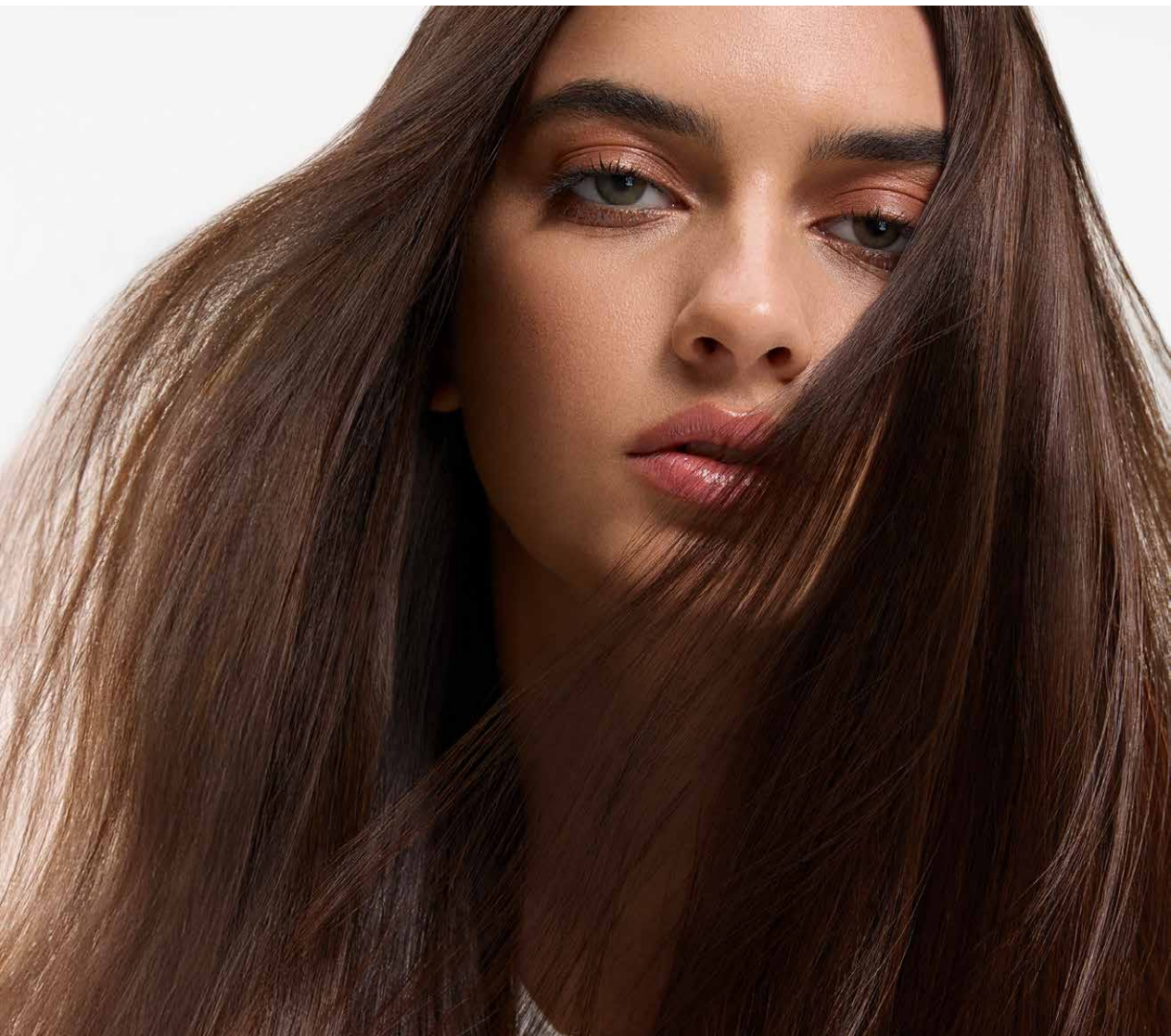

CONTROLO DO PH ANTES DE UM SERVIÇO DE COR

Se se vai aplicar coloração no cabelo imediatamente a seguir ao tratamento Smoothfiller, é imprescindível efetuar um passo de controlo do pH.

Uma vez que Smoothfiller é ácido, é necessário reequilibrar o nível de pH do cabelo antes de aplicar uma cor alcalina, para que esta possa atuar de forma eficaz. O passo de lavagem com champô entre o tratamento Smoothfiller e a aplicação de Color Touch ajuda a equilibrar o pH do cabelo para um valor mais neutro, garantindo assim que o cabelo está preparado para uma ótima absorção da cor.

ESCALA DE PH

Ácido ⟷ Alcalino

0	1	2	3	4	5	6	7	8	9	10	11	12	13	14

Smoothfiller
2 – 2.5

Champô
5 – 5.5

Color Touch
9.5 – 10.5

COMO EFETUAR O PASSO DE CONTROLO DO PH

Uma vez finalizado o tratamento Smoothfiller, lava-se o cabelo com champô e deixa-se a espuma atuar durante 10 minutos.

Passar abundantemente por água e, em seguida, aplicar Color Touch.

SMOOTHFILLER & SERVIÇOS DE COR NO MESMO DIA

SMOOTHFILLER & COLOR TOUCH

Pode-se aplicar coloração no cabelo com Color Touch imediatamente depois do tratamento Smoothfiller.

O resultado da cor após um tratamento Smoothfiller pode ser ligeiramente menos intenso do que o habitual.

SMOOTHFILLER	Champô	
	Secar com secador 80%	
	Aplicação de Smoothfiller e tempo de pose	
	Passar por água	
	Secar com secador 100%	
	Ativação térmica	
CONTROLO DO PH	Champô 10 min	10
BANHO DE COR	Color Touch	
FINALIZAÇÃO	Tratamento Após a Coloração	

SMOOTHFILLER & SERVIÇOS DE COR NO MESMO DIA

MADEIXAS & SMOOTHFILLER & TONALIZAÇÃO

Recomenda-se efetuar o serviço de madeixas antes do tratamento Smoothfiller.

MADEIXAS		Madeixas
SMOOTHFILLER		Emulsionar e lavar com champô
		Secar com secador
		Aplicação de Smoothfiller e tempo de pose
		Passar por água
		Secar com secador 100%
		Ativação térmica
CONTROLO DO PH		Champô 10 min **10**
BANHO DE COR		Color Touch
FINALIZAÇÃO		Tratamento Após a Coloração

Nota: caso se utilize Blondorplex, não aplicar Plex No2 antes de Smoothfiller.

SMOOTHFILLER & SERVIÇOS DE COR PERMANENTE

SMOOTHFILLER & KOLESTON PERFECT & ILLUMINA COLOR

Recomenda-se aguardar 2 semanas (aproximadamente 5 lavagens) após o tratamento Smoothfiller antes de efetuar qualquer serviço de cor permanente.

SMOOTHFILLER

- Champô
- Secar com secador
- Aplicação de Smoothfiller e tempo de pose
- Passar por água
- Secar com secador 100%
- Ativação térmica e finalização

AGUARDAR MÍN. 5 LAVAGENS

COR

- Aplicar a cor como habitualmente

A aplicação de uma cor permanente após um tratamento Smoothfiller pode reduzir a durabilidade do alisamento, uma vez que ambos os produtos atuam ao nível do córtex capilar.

RETOQUE DA RAIZ ATÉ 1 CM

SÓ 1 CM DE RAIZ?

Neste caso, pode-se aplicar cor na raiz antes do serviço Smoothfiller, dado que o tratamento não toca na zona das raízes do cabelo.

Color Xpress: o aliado perfeito para um retoque rápido das raízes

REAPLICAÇÃO DE SMOOTHFILLER

Ao efetuar a aplicação do tratamento Smoothfiller nas raízes visíveis, assegura-te de efetuar sempre um diagnóstico capilar minucioso antes de cada serviço, de forma a determinar a temperatura ideal e o número de passagens mais adequado.

Pode-se aplicar o tratamento em todo o cabelo, mas é importante ter em atenção que a zona das raízes, por ser normalmente mais resistente, pode precisar de mais passagens do que o comprimento e pontas

APLICAÇÃO NA RAIZ E TENSÃO

Durante a aplicação do tratamento e alisamento da zona das raízes, é fundamental manter uma tensão constante no cabelo. Segura firmemente cada secção com os dedos enquanto deslizas a prancha na zona da raiz, para assegurar um controlo ótimo e uma aplicação uniforme do calor.

Efetua entre 6 a 12 passagens na zona das raízes, consoante o resultado desejado. No comprimento e pontas, dependendo da sua condição, poderá ser necessário um número inferior de passagens.

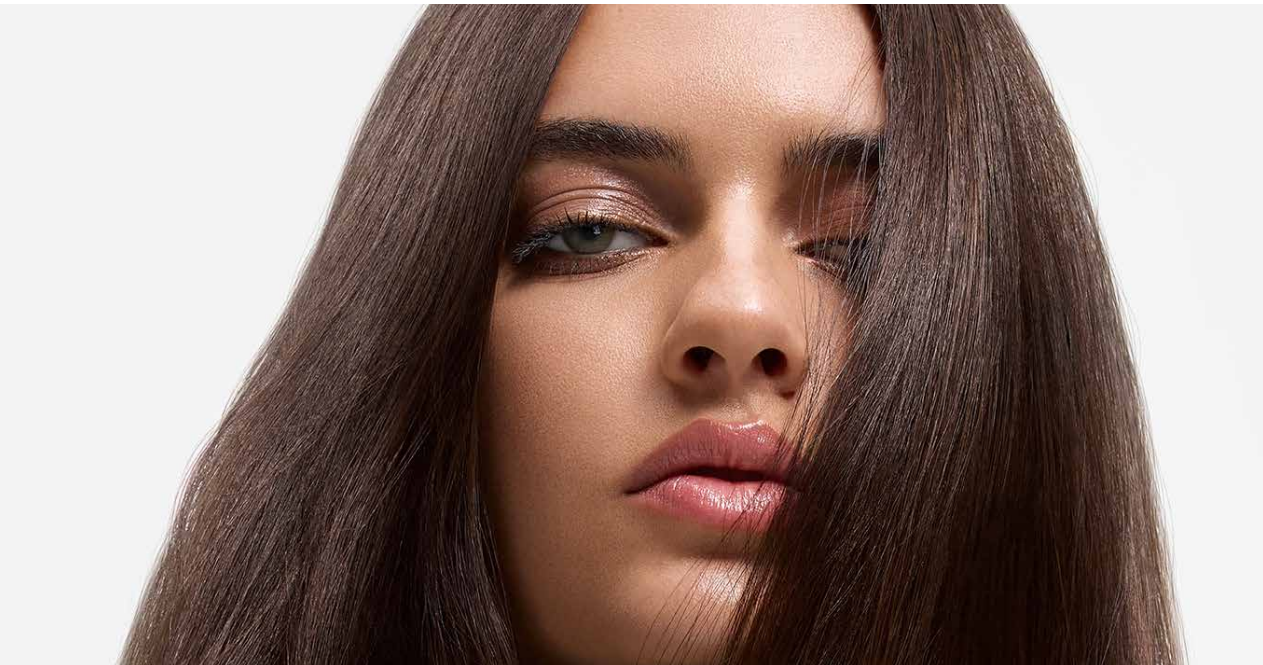

CUIDADOS POSTERIORES

A gama Ultimate Smooth é o aliado de cuidados ideal após a realização de um tratamento Smoothfiller.

Ajuda a manter o cabelo nutrido, protegido e suave durante mais tempo.

INFORMAÇÕES IMPORTANTES PARA A CLIENTE

Smoothfiller está formulado sem fragrância.

Depois de um tratamento Smoothfiller, algumas clientes podem sentir um ligeiro odor desagradável no cabelo durante as primeiras lavagens. Este cheiro característico deve-se ao ingrediente ativo e à sua reação química com o cabelo.

Não é prejudicial nem permanente.

Conselho: Para desfrutar de uma fragrância agradável e instantânea, utiliza a linha Ultimate Smooth.

Ao contrário de muitos outros tratamentos de queratina, Smoothfiller não requer a utilização de um champô sem sulfatos após o serviço.

Recomendamos a utilização do champô Ultimate Smooth, que é suave e ajuda a manter o cabelo liso e sedoso.

Qualquer outro champô da Wella Professionals também é adequado depois do tratamento Smoothfiller; não é necessário aplicar um champô sem sulfatos.

Não existem restrições para a cliente após a aplicação de um tratamento.

Pode-se lavar o cabelo, voltar a pentear ou apanhá-lo num rabo-de-cavalo imediatamente depois do tratamento Smoothfiller.

PERGUNTAS FREQUENTES SMOOTHFILLER E COLORAÇÃO

Posso efetuar um serviço de madeixas depois do tratamento Smoothfiller?

Recomenda-se efetuar o serviço de madeixas **antes** do tratamento Smoothfiller. Se for realizado depois, o processo de aclaração pode reduzir o efeito de alisamento do tratamento Smoothfiller.

Posso fazer coloração no cabelo antes de um tratamento Smoothfiller?

Recomenda-se efetuar o serviço de cor **depois** do tratamento Smoothfiller, uma vez que este tratamento pode alterar o tom do cabelo com coloração para uma direção tonal mais clara e/ou mais quente.

Posso utilizar Shinefinity ou Blondor Cream Toners depois de Smoothfiller?

Não se recomenda a utilização de Shinefinity ou de Blondor Cream Toners depois de um tratamento Smoothfiller. A absorção da cor com estes produtos pode ver-se comprometida, levando a resultados de tons menos intensos ou não fiéis ao tom esperado.

Pode-se aplicar Smoothfiller no cabelo branco / grisalho?

Não se recomenda utilizar Smoothfiller em cabelos naturalmente brancos, uma vez que o tratamento pode provocar uma descoloração permanente do cabelo.

INGREDIENTES

Smoothfiller está formulado com apenas 8 ingredientes cuidadosamente selecionados.

O seu ingrediente ativo é um ácido orgânico capaz de preencher a estrutura proteica do cabelo, criando novas ligações internas estáveis e mais duradouras, que restruturam o cabelo desde o seu interior.

Smoothfiller também está enriquecido com um ingrediente condicionador, bem como outros ingredientes que asseguram a estabilidade da fórmula e a sua ótima facilidade de aplicação.

- Sem silicones, sem óleos minerais, sem fragrâncias
- Vegan
- Dermatologicamente testado

¿QUIERES SABER MÁS?

Descobre tudo sobre os serviços da Wella Professionals.
education.wella.com

Descobre a nossa loja online
wellastore.pt

ÚNETE A NOSOTROS

@wellahair

@wella professionals

WELLA
PROFESSIONALS